

Visura per immobile

Visura n.: PC0159355 Pag: 1

Situazione degli atti informatizzati al 20/11/2012

Dati della richiesta	Comune di PIACENZA (Codice: G535)	
Catasto Fabbricati	Provincia di PIACENZA	
	Foglio: 50 Particella: 58 Sub.: 10	

Unità immobiliare

N.	DATI IDENTIFICATIVI				DATI DI CLASSAMENTO				DATI DERIVANTI DA		
	Sezione Urbana	Foglio	Particella	Sub	Zona Cens.	Micro Zona	Categoria	Classe		Consistenza	Rendita
1	50	50	58	10	2		A7	3	7 vani	Euro 632,66	VARIAZIONE del 19/11/2012 n. 20149 /1/2012 in atti dal 19/11/2012 (protocollo n. PC0159068) FR. CON CAMB. USO AMPL. FUS
Indirizzo VIA VITTORIO CIPELLI n. 9 piano: T-1-2;											
Annotazioni classamento e rendita proposti (D.M. 701/94)											

INTESTATO

N.	DATI ANAGRAFICI	CODICE FISCALE	DIRITTI E ONERI REALI
1	GUAGNINI Andrea nato a PIACENZA il 08/12/1963	GGNDR63T08G5351*	(1) Proprieta' per 1/1

Unità immobiliari n. 1

Ricevuta n. 34691

Tributi erariali: Euro

Visura ordinaria

Richiedente: **GUAGNINI ANDREA**

Catasto Fabbricati	Comune di PIACENZA (Codice: H6AA)	Ditta n.: 1 di 1
Protocollo n.: PC0159068		
Codice di Riscontro: 0002NP000	Unità a destinazione ordinaria n.: 2	Unità in variazione n.: -
	Tipo Mappale n.: -	Unità in costituzione n.: 2
	Unità a dest. speciale e particolare n.: -	Unità in soppressione n.: 2
	Beni Comuni non Censibili n.: -	
	Motivo della variazione: FR. CON CAMB. USO AMPL. FUS	

UNITA' IMMOBILIARI

Identificativo catastale		Dati di classamento proposti										
Prog.	Op.	Sez. U.R.	Foglio	Numero	Sub.	Ubicazione	ZC	Cat.	Cl.	Cons.	Sup. Cat.	Rendita
1	S		50	58	6							
2	S		50	58	8							
3	C		50	58	10	VIA VITTORIO CIPELLI n. 9, p. T-1, 2	002	A07	03	7	170	632,66
4	C		50	58	11	VIA VITTORIO CIPELLI n. 9, p. T	002	C06	08	17	19	90,43

Ricevuta di Avvenuta Denuncia di Variazione

Catasto Fabbricati Protocollo n.: PC0153179 Codice di Riscontro: 000AEP4XX	Comune di PIACENZA (Codice: H6AA)	Ditta n.: 1 di 1
Tipo Mappale n.: -	Unità a destinazione ordinaria n.: 1	Unità in variazione n.: -
Motivo della variazione: FUSIONE	Unità a dest.speciale e particolare n.: -	Unità in costituzione n.: 1
	Beni Comuni non Censibili n.: -	Unità in soppressione n.: 2

UNITA' IMMOBILIARI

Identificativo catastale		Dati di classamento proposti										
Prog.	Op.	Sez.UR.	Foglio	Numero	Sub.	Ubicazione	ZC	Cat.	Cl.	Cons.	Sup.Cat.	Rendita
1	S		50	58	2							
2	S		50	58	7							
3	C		50	58	12	VIA VITTORIO CIPELLI n. 9, p. T	002	C06	08	20	23	106,39

**Agenzia del Territorio
CATASTO FABBRICATI
Ufficio Provinciale di
Piacenza**

Dichiarazione protocollo n. _____ del _____
Planimetria di u.i.u. in Comune di Piacenza
Via Vittorio Cipelli _____ civ. 9

Identificativi Catastali:
Sezione:
Foglio: 50
Particella: 58
Subalterno: 10

Compilata da:
Tinelli Annalisa
Iscritto all'albo:
Architetti
Prov. Piacenza N. 377

Scheda n. 1 Scala 1:200

PIANO PRIMO
H = 2,70

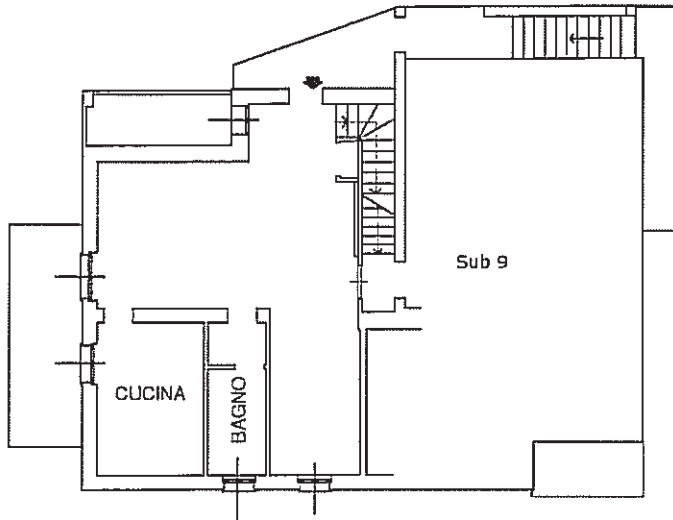

PIANO TERRENO
H = 2,20

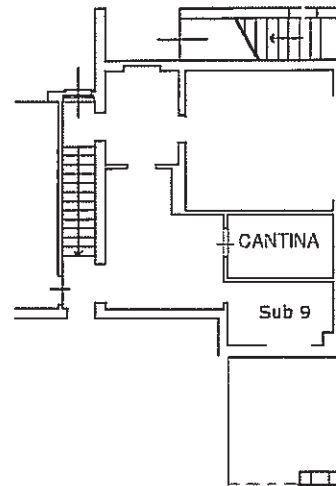

PIANO SECONDO

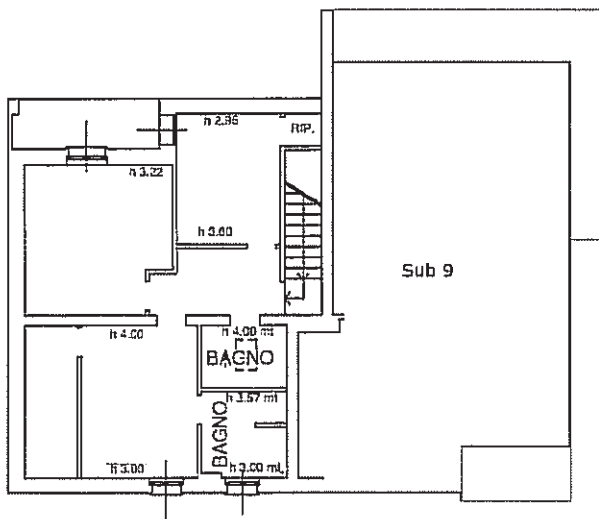

Annalisa Tinelli
ANNALISA TINELLI
ARCHITETTO
PROFESSIONE DI PIACENZA

**Agenzia del Territorio
CATASTO FABBRICATI
Ufficio Provinciale di
Piacenza**

Dichiarazione protocollo n. _____ del _____
Planimetria di u.i.u. in Comune di Piacenza
Via Vittorio Cipelli _____ civ. 9

Identificativi Catastali:

Sezione:
Foglio: 50
Particella: 58
Subalterno: 11

Compilata da:
Tinelli Annalisa

Iscritto all'albo:
Architetti

Prov. Piacenza

N. 377

Scheda n. 1

Scala 1:200

PIANO TERRENO

H = 2,20

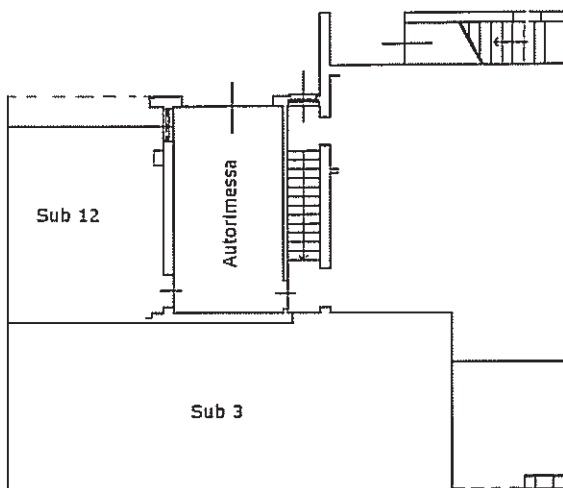

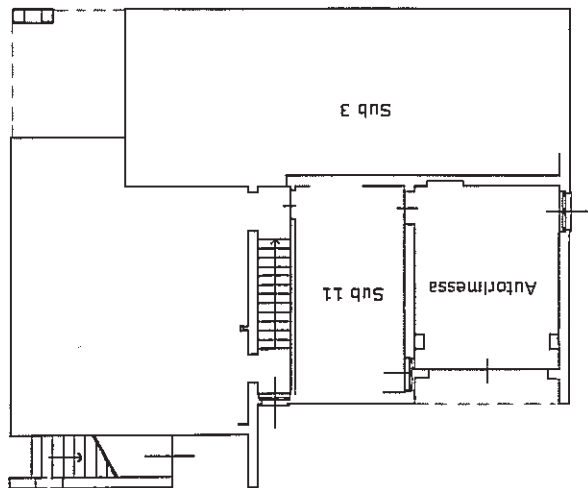
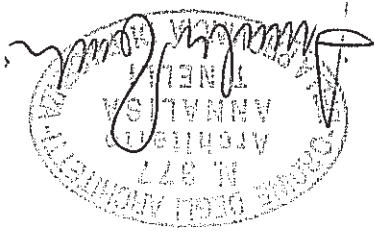

PIANO TERRENO
H = 2,20

Agenzia del Territorio
CATASTO FABBRICATI
Ufficio Provinciale di
Piacenza

Schema n. 1 scala 1:200

Dichiarazione protocollo n. _____ del _____	
Pianimetria di u.t.u. in Comune di Piacenza Via Vittorio Cipelli	
Identificativi Catastali: Sezione: _____ Foglio: 50 Particella: 58 Subalterno: 12	Completata da: Tinelli Annalisa Iscritto all'albo: Architetti Prov. Piacenza N. 377